



EL 1-4-3-3 DE LA REAL SOCIEDAD

DEFENSA ORGANIZADA

INICIO DE PRESIÓN

PRESIÓN EN BLOQUE ALTO

La Real Sociedad presiona habitualmente en bloque alto. Su posicionamiento es el 1-4-3-1-2. Los extremos y el delantero se colocan estrechos para poder saltar a las diferentes marcas cada vez que saquen: extremos a centrales y delantero tapando a pivote. Los interiores y el pivote cierran también para poder atacar a interiores:

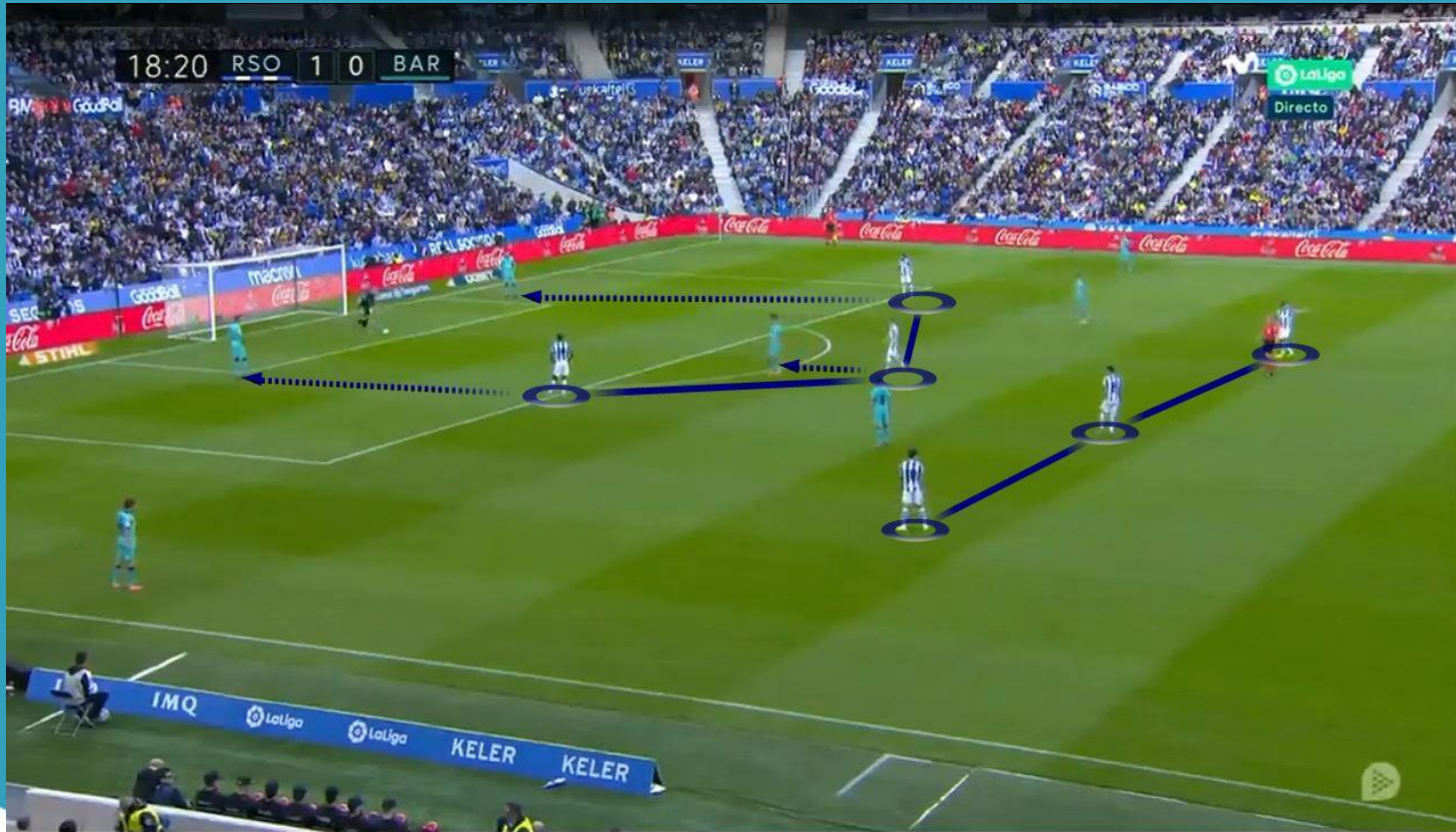

PRESIÓN EN BLOQUE ALTO

En situaciones en banda, cuando reciba el lateral rival, saltará el interior de ese lado. El otro interior y el pivote estarán pendientes de cerrar líneas de pase con pivotes rivales. La línea defensiva se mantiene estrecha para no entrar en inferioridad con los atacantes:

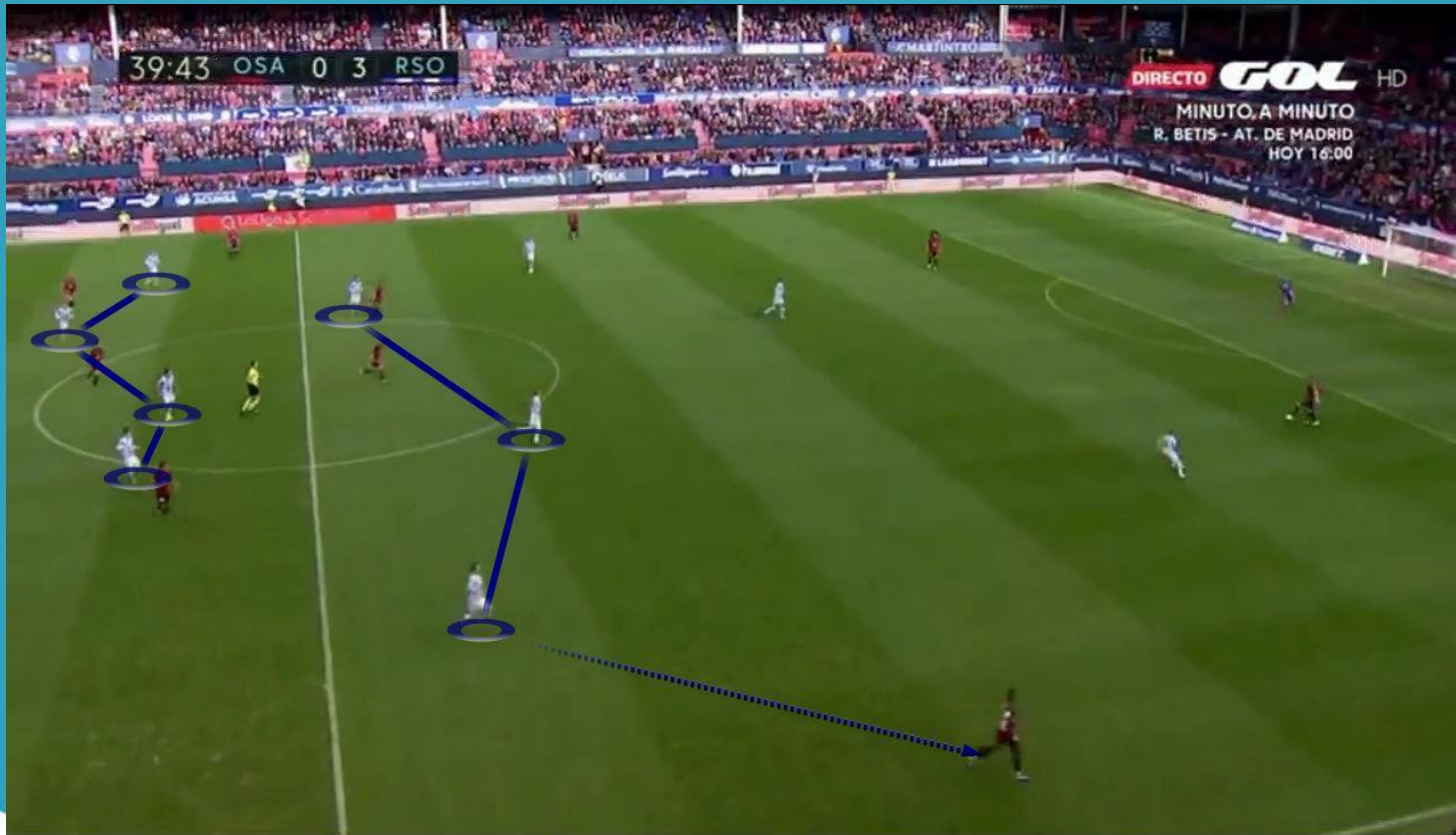

POSICIONAMIENTO 1-4-4-2

Como vemos, el equipo orienta a sus rivales hacia los costados. En un posicionamiento 4-4-2, que intenta evitar los pases interiores que rompan sus líneas. La defensa siempre estrecha, y la línea de medios (pivote, interiores y extremo del lado del juego), basculando. En caso de pase hacia el otro lado, el extremo irá a posición de punta:

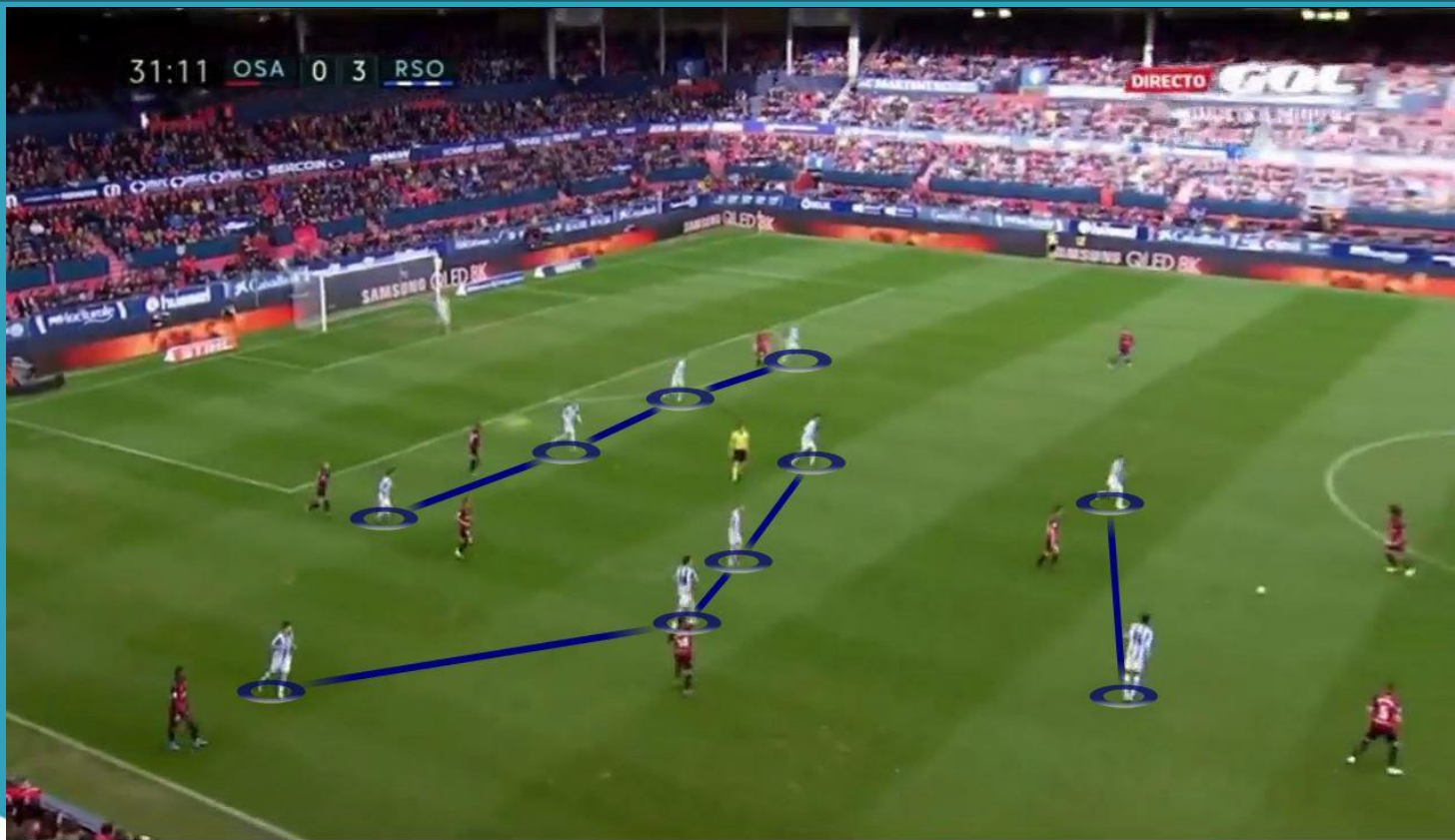

MOVIMIENTOS DEFENSIVOS EN BANDA

Como comentamos, los movimientos de la línea de medios es importante. Aquí, con el balón en banda, vemos al extremo de ese lado saltando al marcaje del lateral poseedor rival. Esto se hace para que no haya inferioridad defensiva. El delantero cierra línea de pase con central y el interior con el pivote.

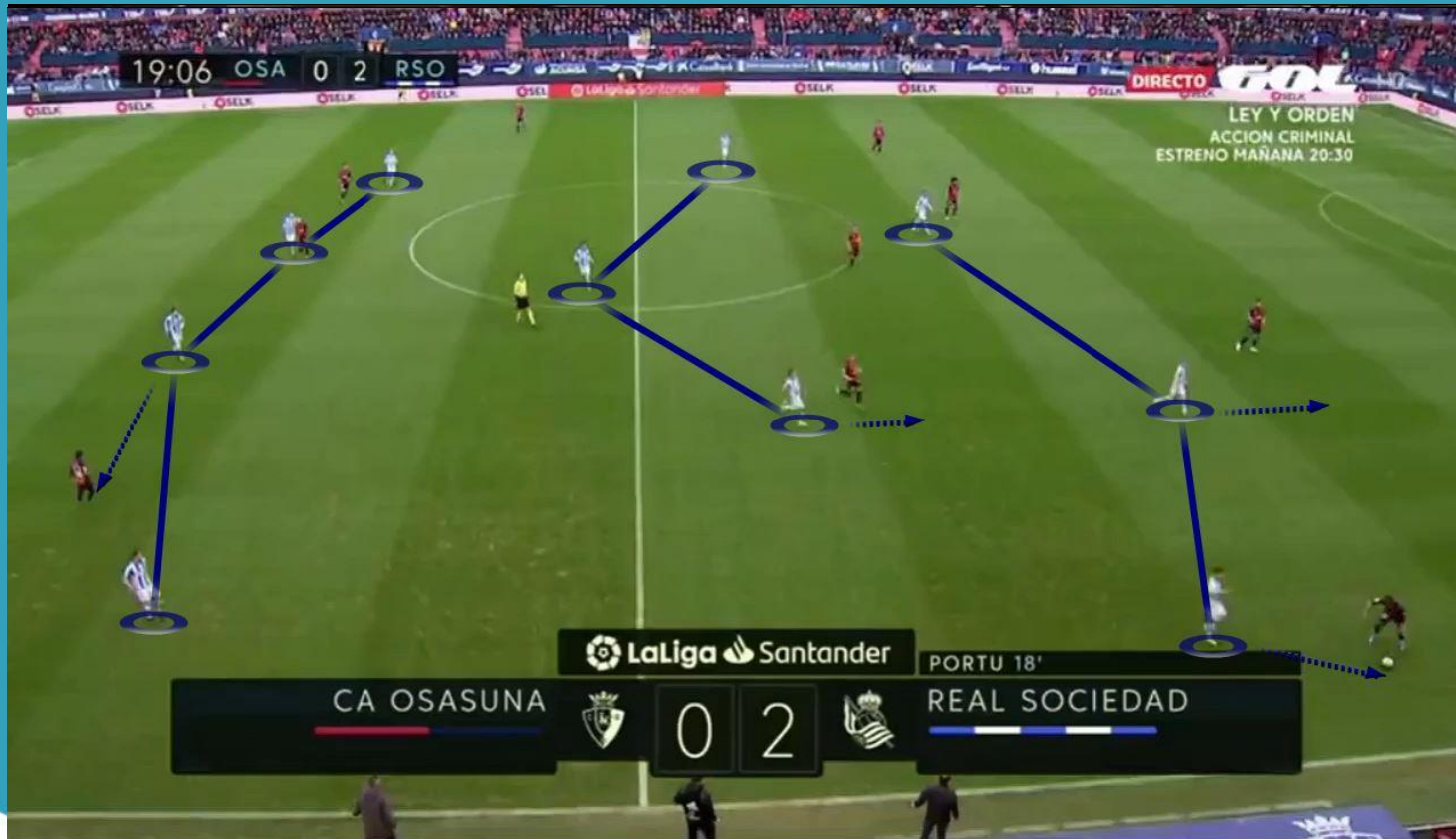

DEFENSA EN CENTROS POR BANDA

El equipo entra con casi todos sus jugadores a defender los centros por banda del rival. Con el balón por parte del extremo, es el lateral el que salta a evitar el centro, mientras el resto de línea defensiva se coloca al borde del área pequeña. El extremo más alejado, al borde del área, y el pivote, evitando el pase atrás:



TRANSICIONES OFENSIVAS

REINICIO DE JUEGO

La Real Sociedad, cuando recupera el balón en la zona 1 del juego sin presión, reinicia el juego enviando el balón hacia su portero, para poder iniciar el juego posicional nuevamente.



ATAQUE VERTICAL

En cambio, en posiciones más adelantadas, buscarán de forma inmediata cada vez que recuperen el balón sin presión, enviar balones al espacio:

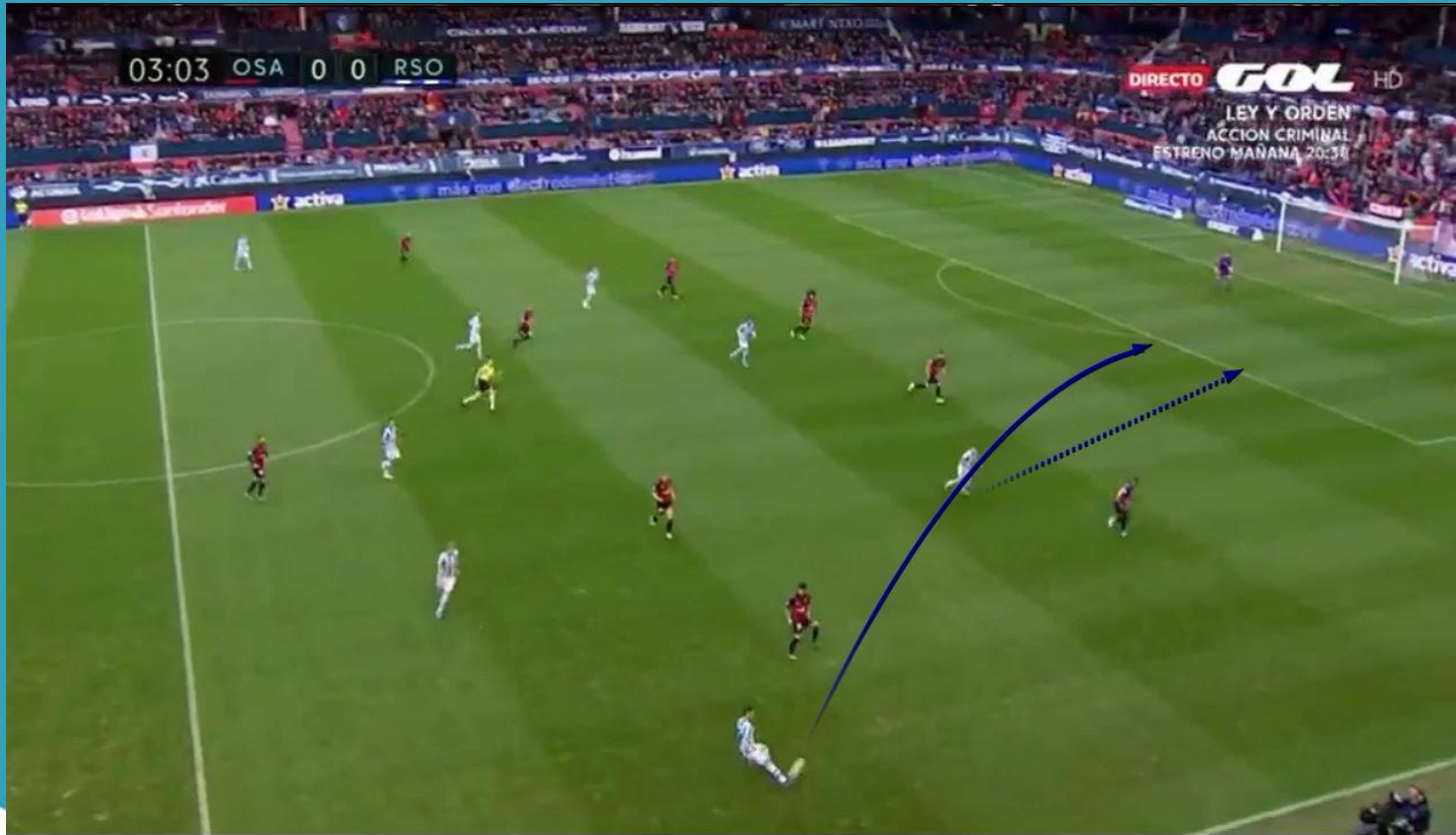

ATAQUE VERTICAL

Siempre prefieren jugar de manera vertical, evitando las conducciones. Es importante para darle la velocidad que buscan en su juego:



ATAQUE DE ZONAS LAT/CEN CEN/CEN

El trabajo de las referencias ofensivas en las transiciones ofensivas es importante, ya que ese pase vertical a los espacios son muy concretos. Son concretos porque buscan enviar el balón entre centrales o entre centrales y laterales. Por eso es importante hacer los desmarques de forma correcta:

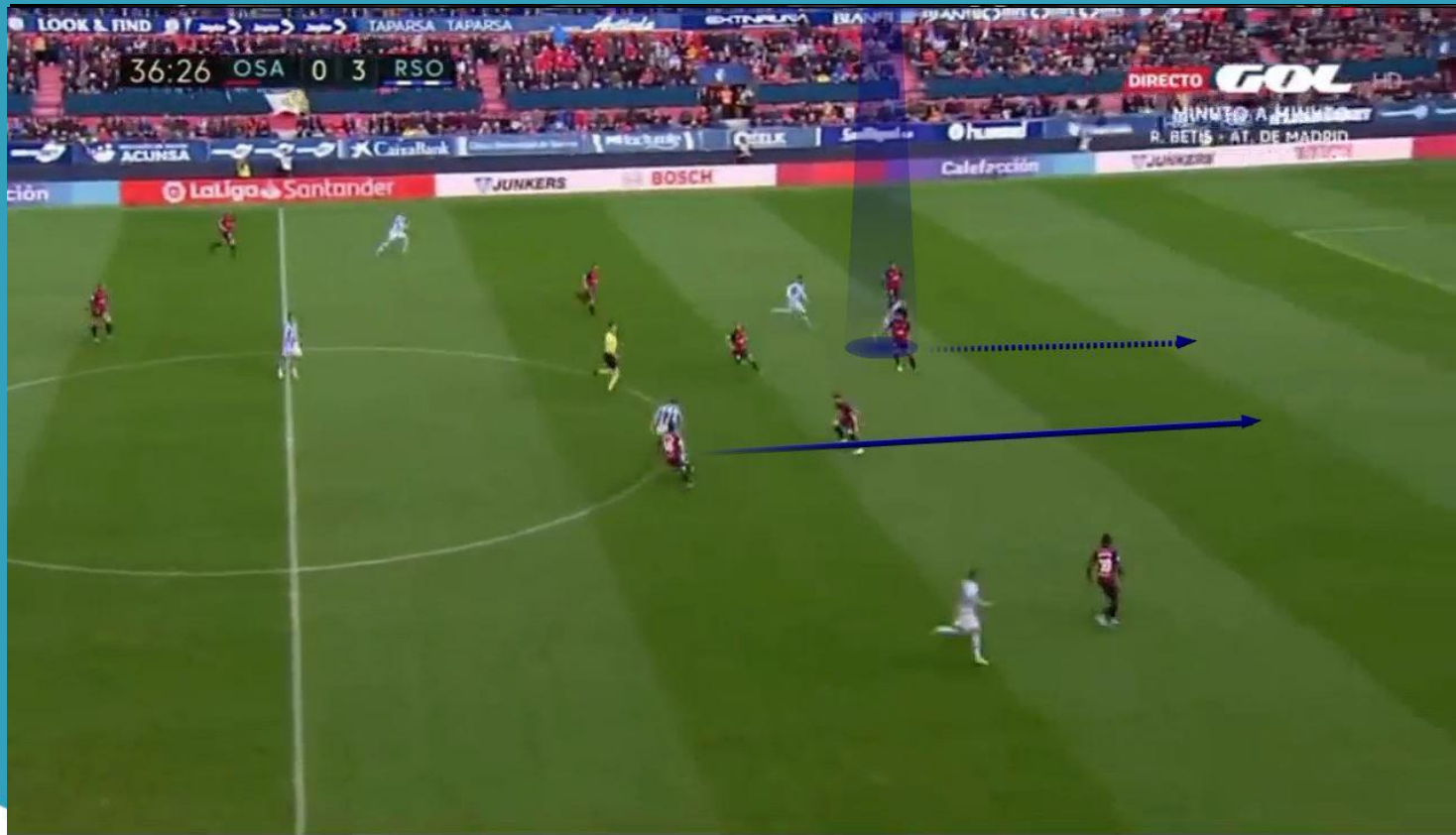

ATAQUE DE ZONAS LAT/CEN CEN/CEN

Aquí podemos ver la acción explicada antes. Lo lógico sería que el balón fuese enviado a banda para la llegada del extremo, pero ambos deciden que harán más daño con un pase/desmarque entre lateral y central. Eso permite una llegada más rápida y evita que el rival pueda replegar de manera correcta:

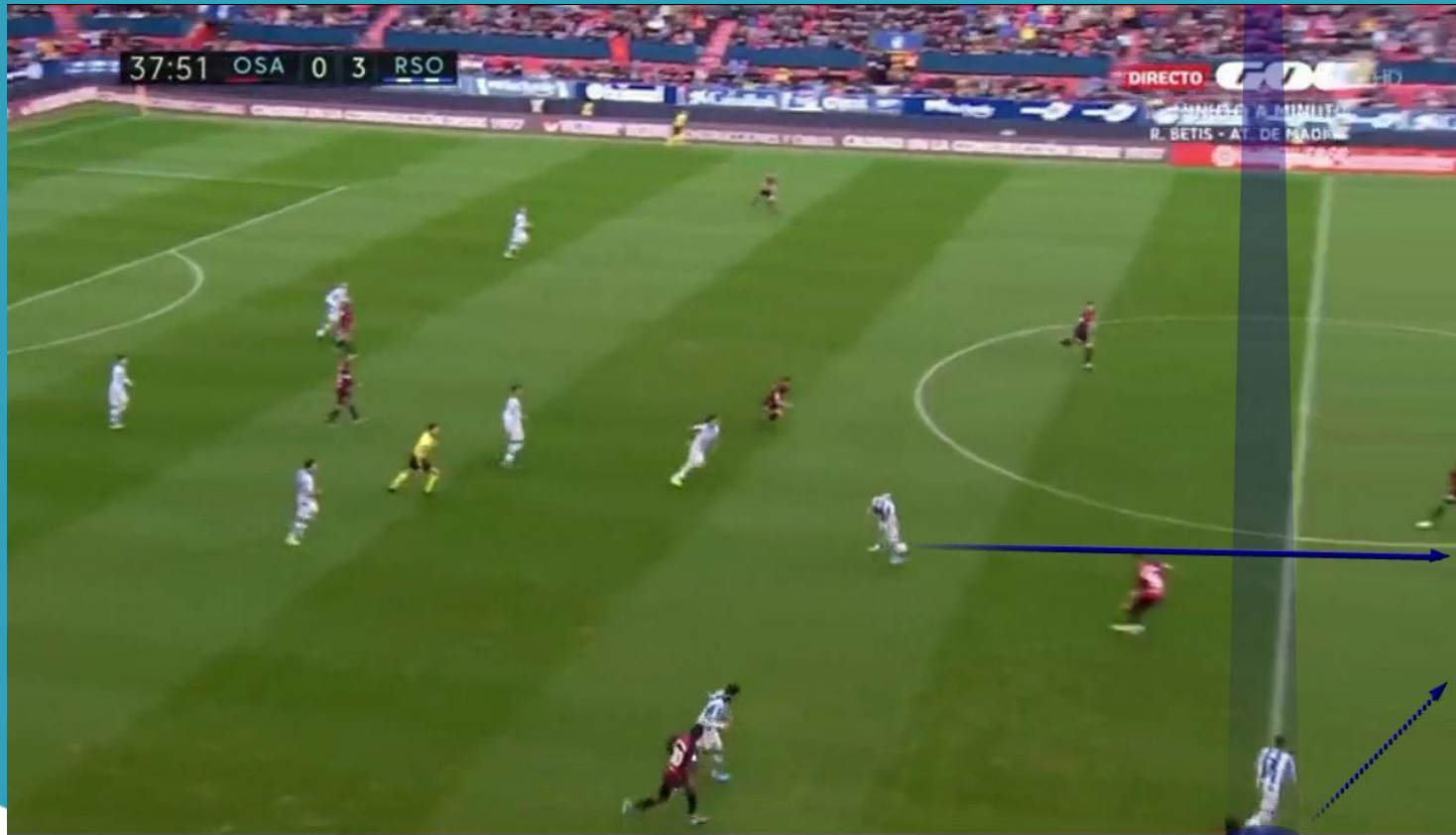

CAMBIO DE ZONA

Si el pase vertical es imposible por el tipo de presión rival, se buscará asegurar la posesión con un pase de seguridad, para inmediatamente después atacar el espacio contrario al de la recuperación, pero siempre con un pase a las zonas prioritarias (entre centrales/entre central y lateral):

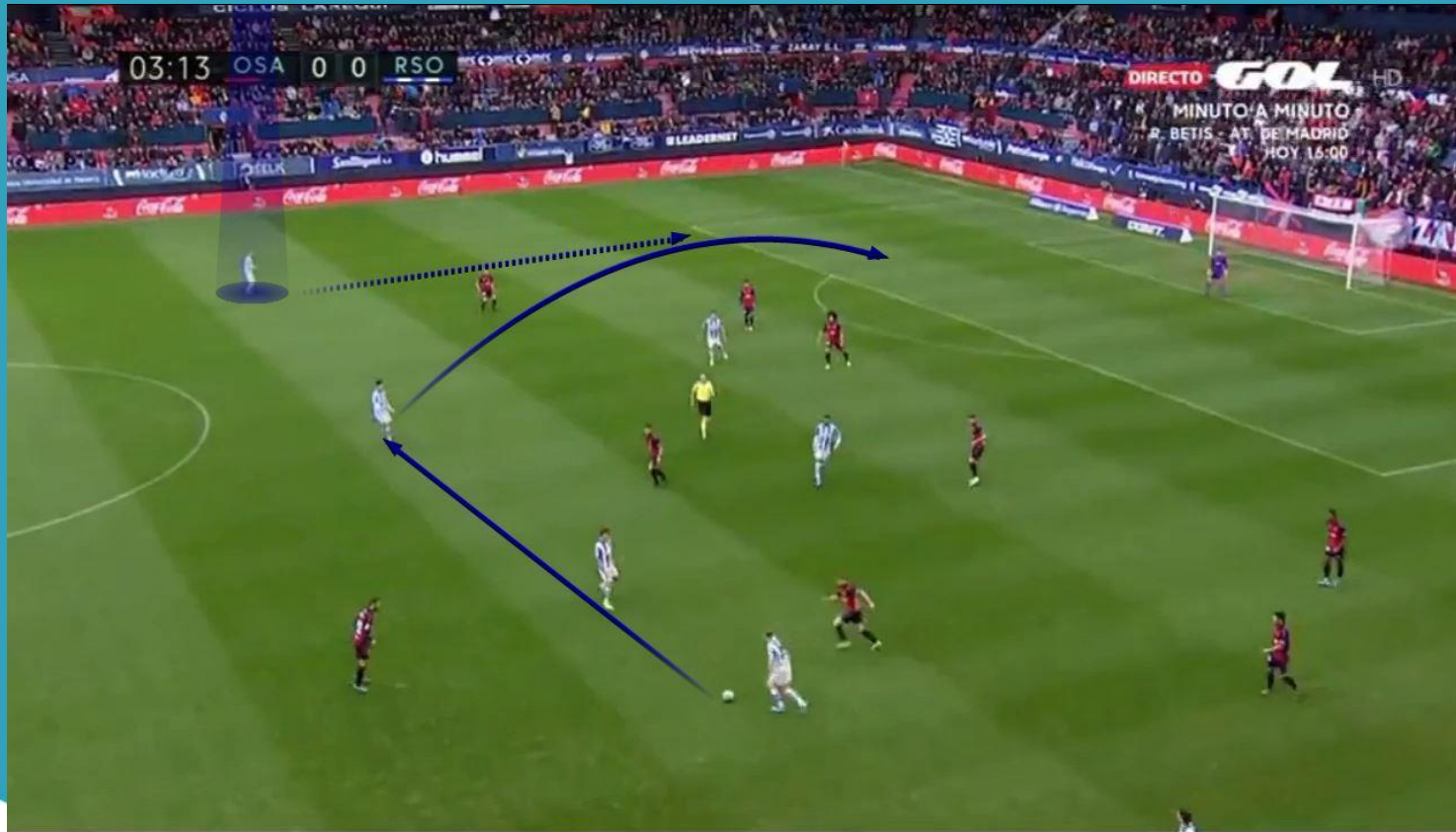

ATAQUE ORGANIZADO

INICIO DE JUEGO

POSICIONAMIENTO EN SALIDA

El posicionamiento de la Real Sociedad en salida de balón es el habitual de ese sistema. Los centrales abiertos, laterales más avanzados, pivote por delante de centrales, e interiores por detrás:

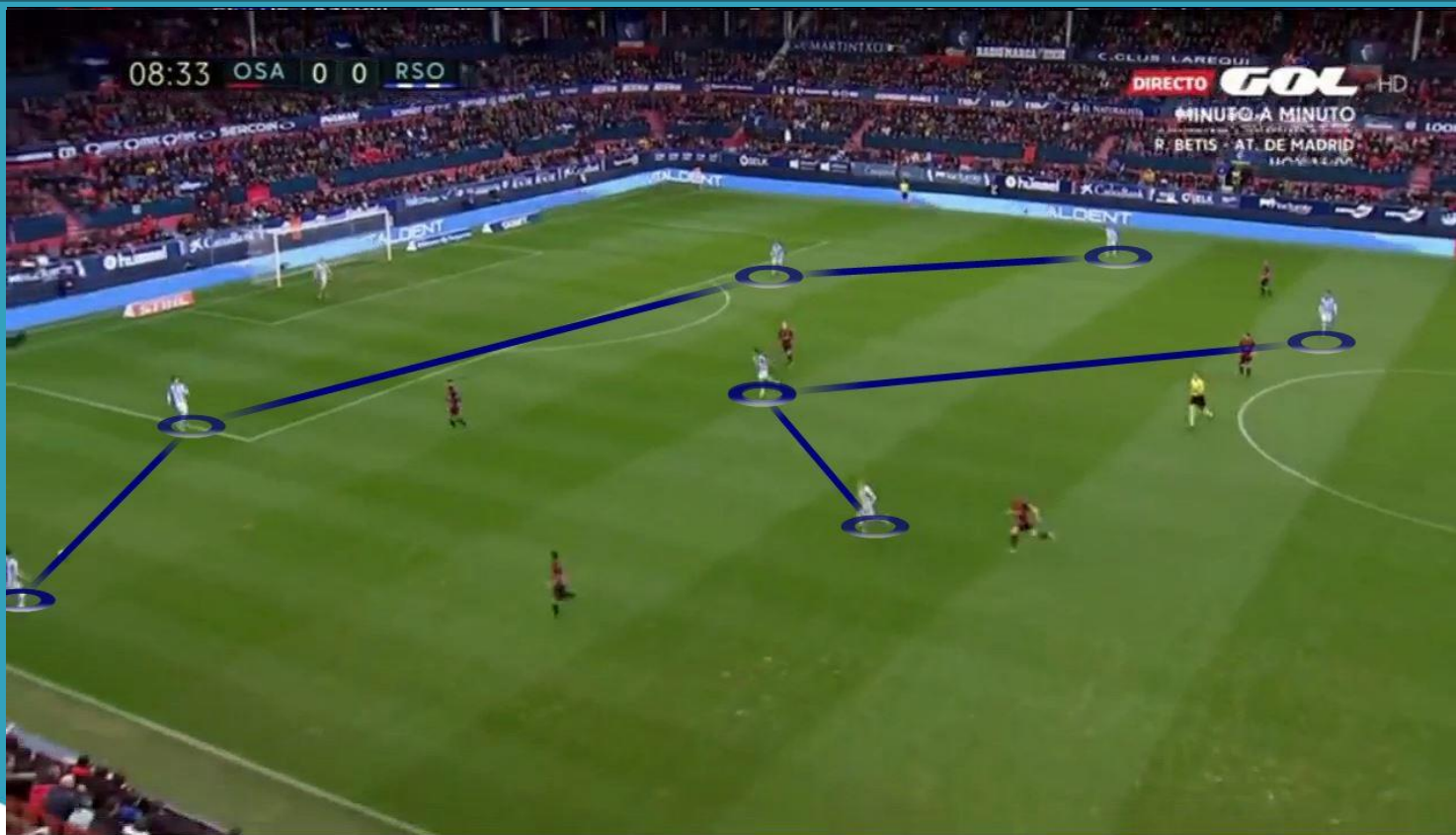

POSICIONAMIENTO EN SALIDA

Tanto los extremos como el delantero, se mantiene cerrados para atraer a la línea defensiva rival:



INTERIORES ABIERTOS

El objetivo es encontrar de manera vertical a delanteros, por lo que los interiores suelen caer a banda. Esto permite que delanteros ataquen ese espacio y poder progresar. En caso de que no se consiga, al menos habrá superioridad numérica de central, lateral e interior ante sus rivales:

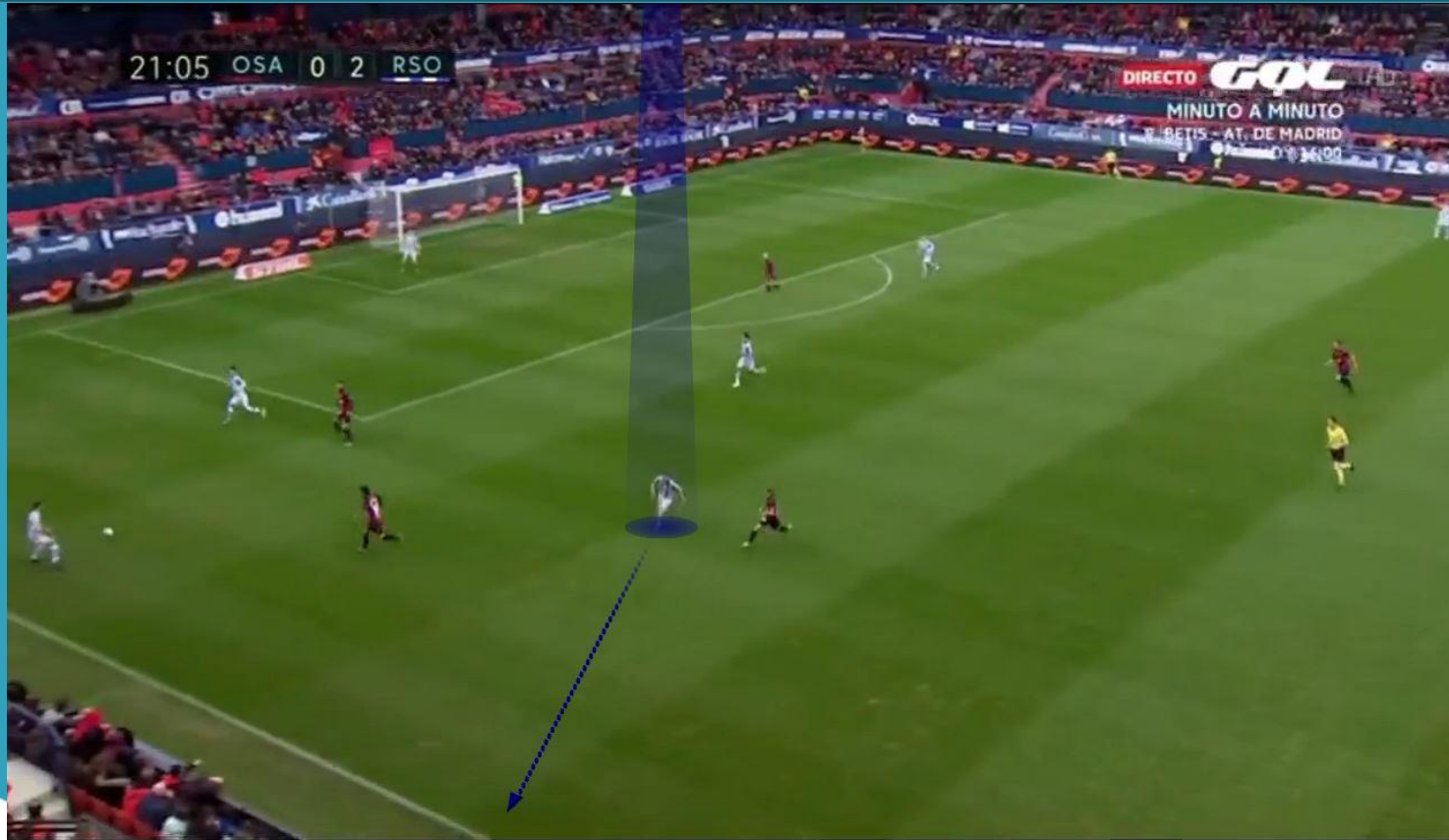

ATAQUE DE ESPACIOS CENTRALES

Como vemos aquí, aparece lo que explicamos anteriormente. La caída del interior propicia un espacio por dentro que ataca el delantero para poder seguir progresando:



JUEGO DE CARA

Una vez conseguido el objetivo de jugar con delantero o extremo, para asegurarse la posesión, se jugará siempre de primeras de cara con la llegada de los jugadores de la línea anterior, o al desmarque de uno de los dos extremos:

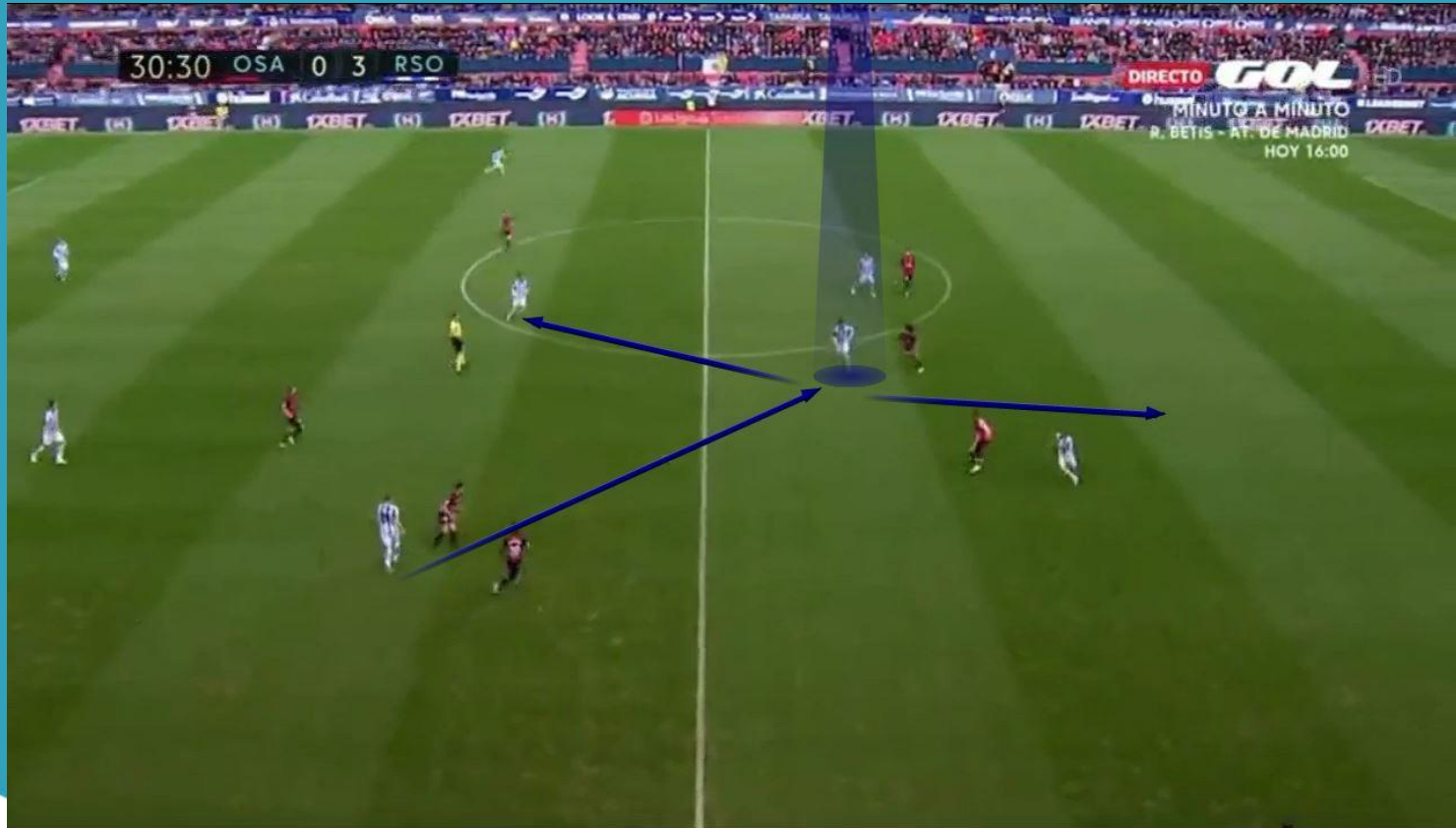

ATAQUE ORGANIZADO

JUEGO DE POSICIÓN

POSICIONAMIENTO

El juego combinativo de la Real Sociedad se enfoca en el juego por dentro. Este es el posicionamiento habitual:

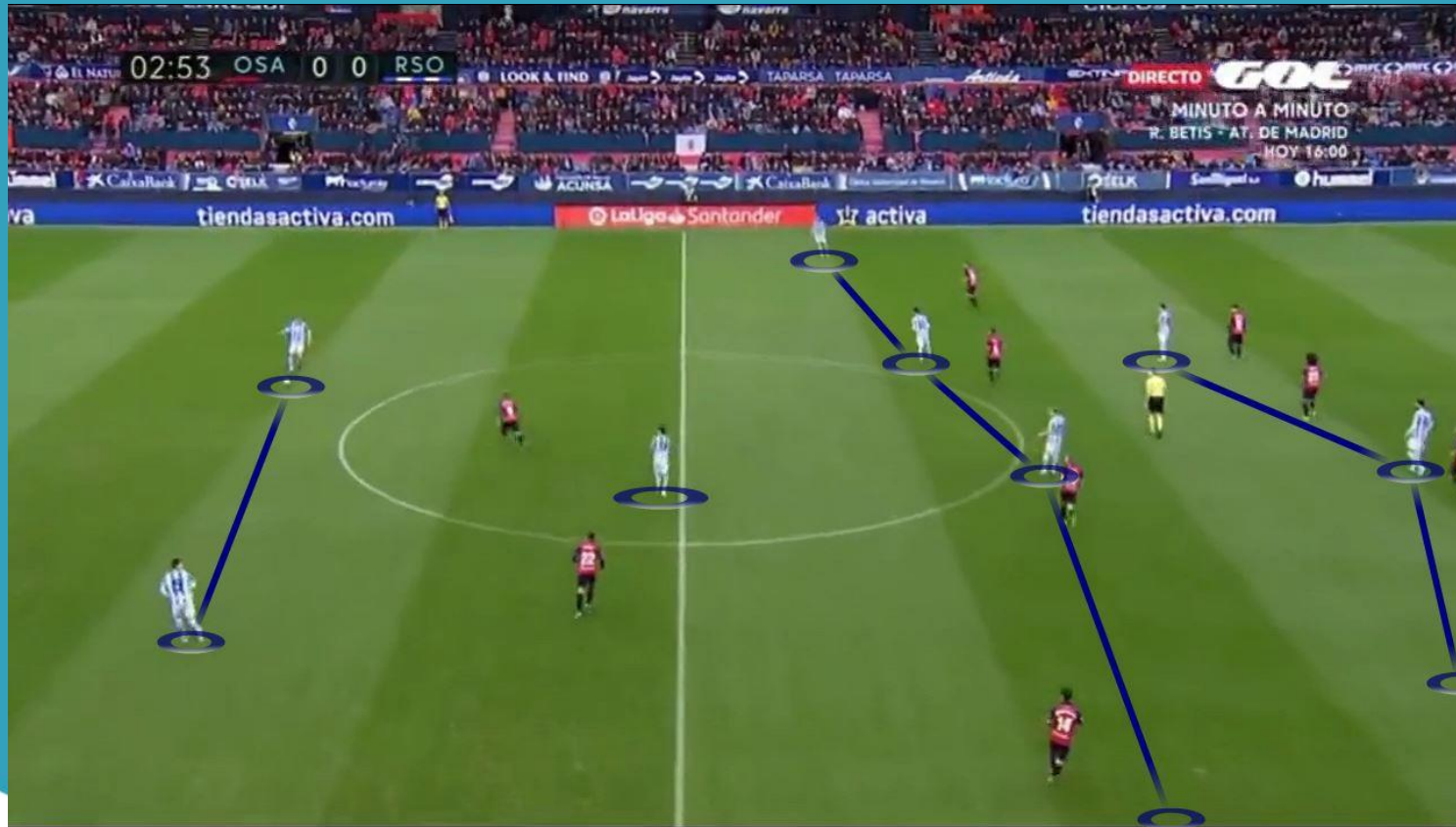

ATRAER POR DENTRO

Como decimos, se intenta jugar por dentro, y para ello, mantiene a extremos y punta cerrados atrayendo a la línea defensiva rival. Los laterales quedan liberados por si no hay posibilidad de pase vertical:



ENCONTRAR A DELANTEROS

La primera opción para ellos es encontrar verticalmente a los tres de arriba para superar rápido las líneas de presión. Como todos los jugadores son conscientes de ello, los interiores caen a banda como en salida de balón, para permitir que el espacio que dejan sea atacado por el delantero:

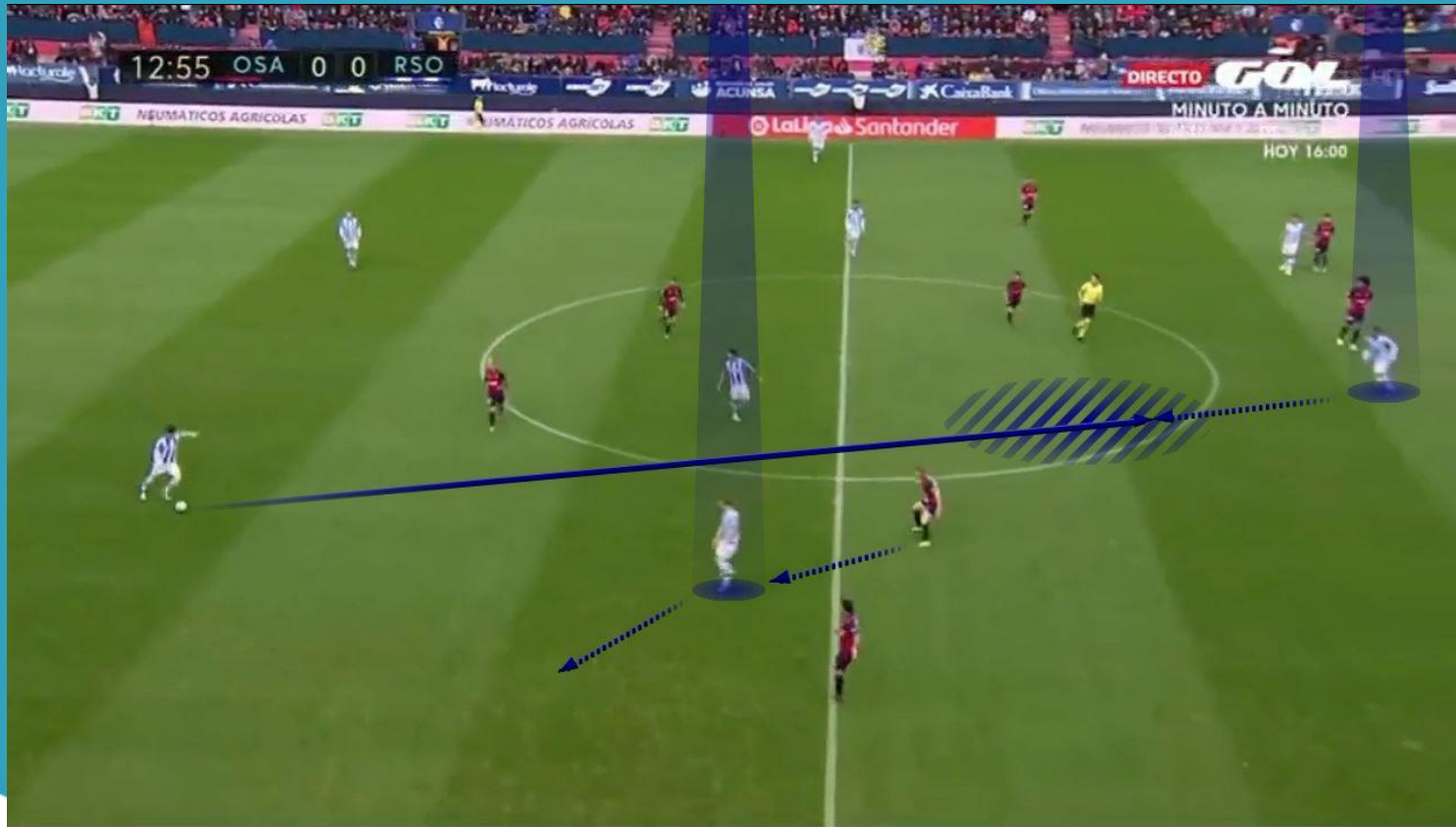

TERCER HOMBRE POR FUERA

Una vez encontrado al delantero, se busca desahogar rápidamente por las bandas, a los desmarques de ruptura de los extremos:



TERCER HOMBRE POR DENTRO

En caso de no poder desahogar por banda, se jugará de cara con los interiores, para nuevamente ser rápidos y jugar en ruptura con extremos o delanteros:

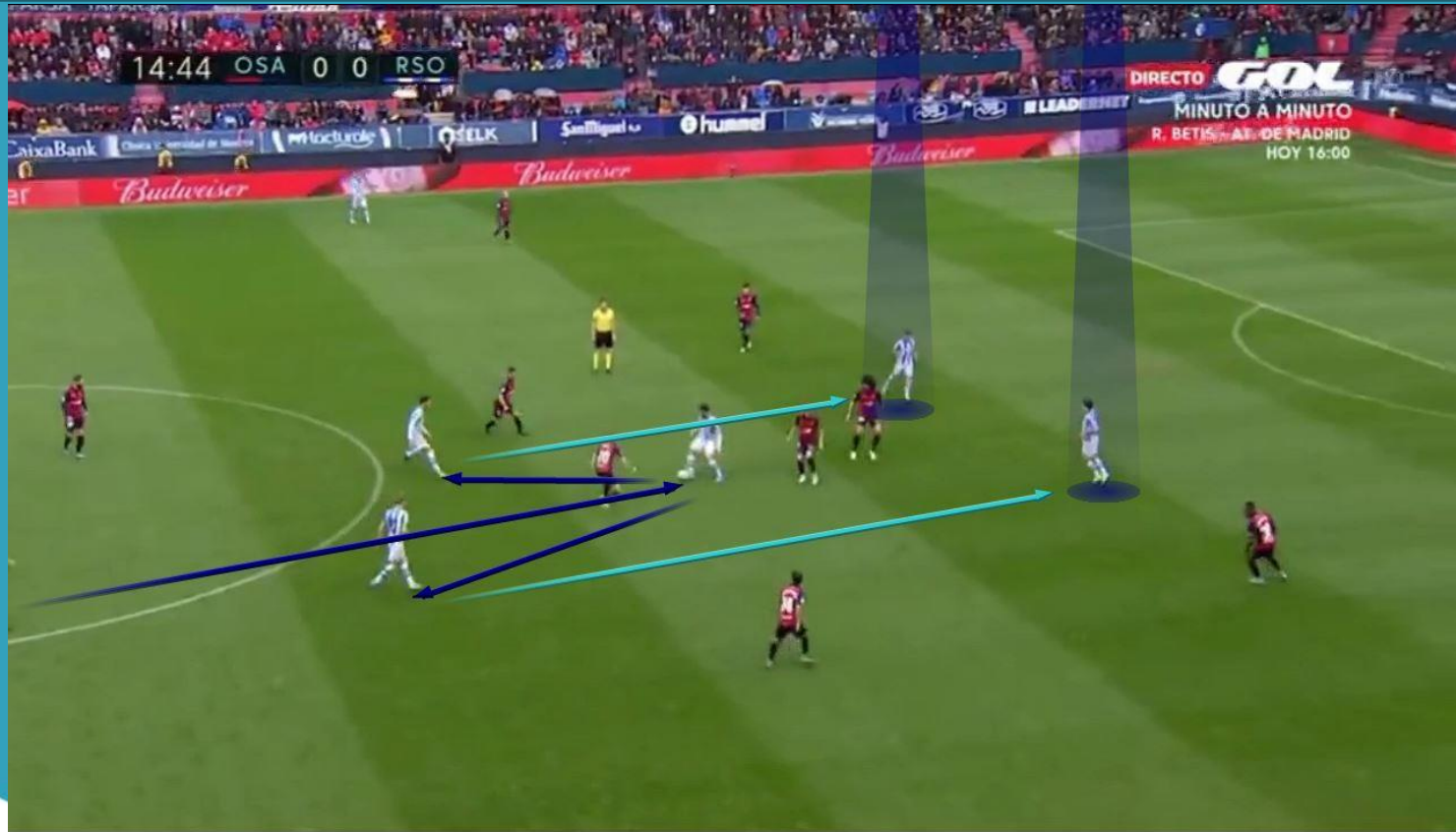

FINALIZACIONES POR BANDA

El objetivo era jugar verticalmente por dentro, y si no se ha conseguido con lo explicado anteriormente, se jugará por banda con laterales para que estos centren. Llegarán al menos cuatro jugadores para atacar las zonas principales del área: extremo cercano primer palo, delantero área pequeña, extremo alejado segundo palo, interior borde del área:

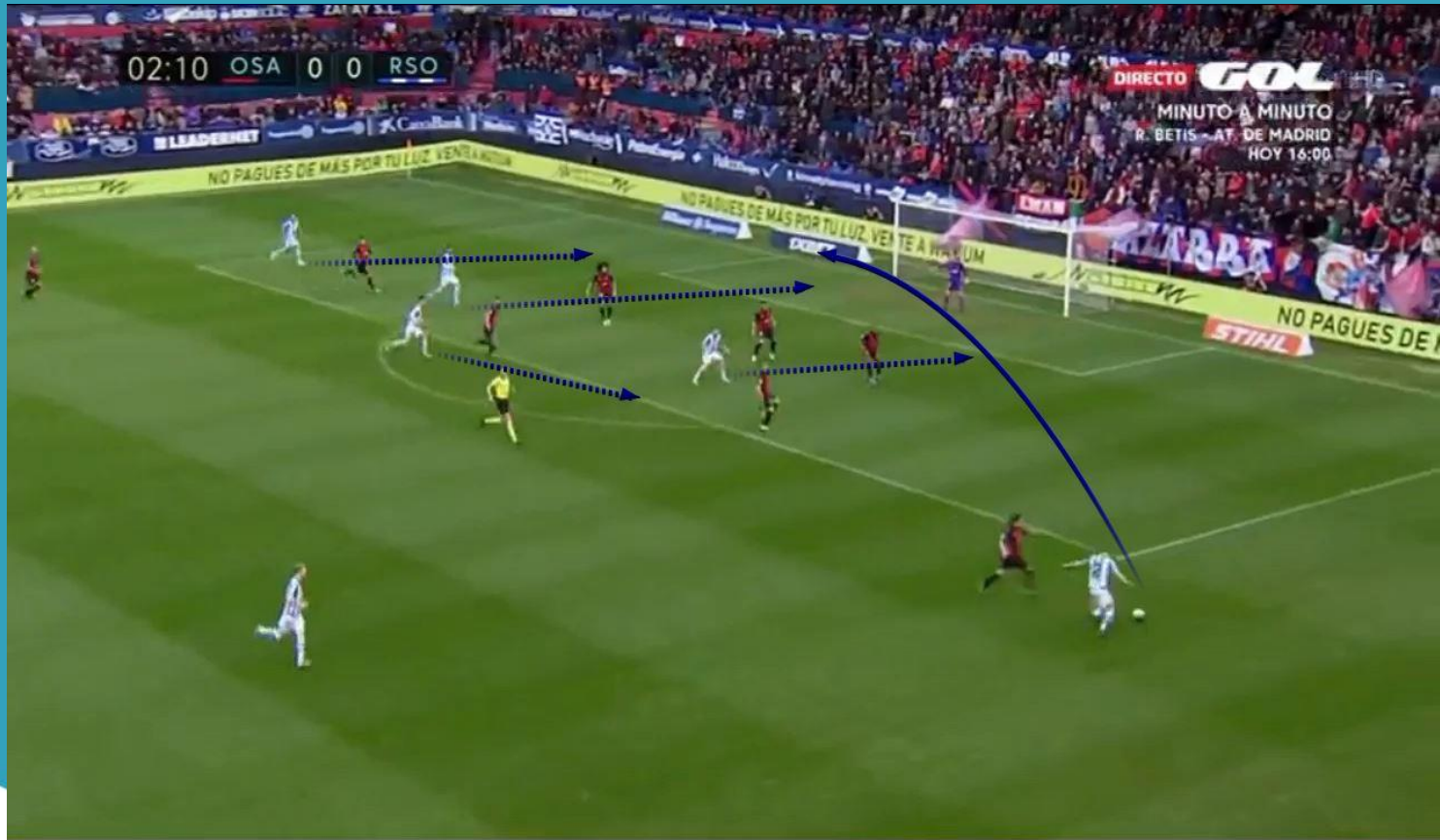

TRANSICIONES DEFENSIVAS

REPLIEGUE EN EMBUDO

Cuando el equipo pierde el balón en zonas interiores del centro del campo o del área propia, el equipo repliega en forma de embudo para evitar posibles pases verticales:

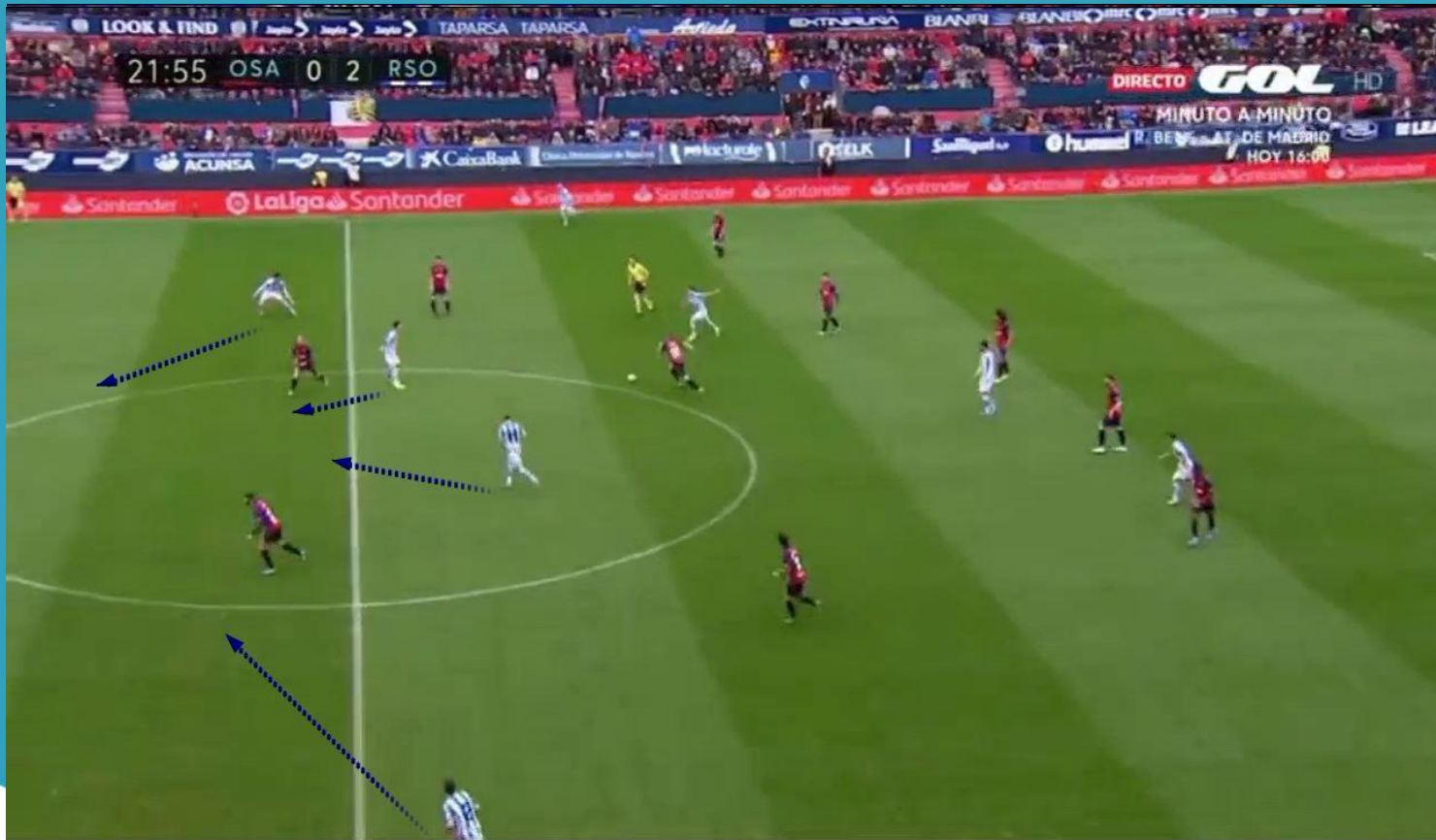

PRESIÓN 2 JUGADORES A POSEEDOR

La Real Sociedad es agresiva en la presión tras pérdida. Hasta dos jugadores presionan habitualmente al poseedor tras la pérdida:

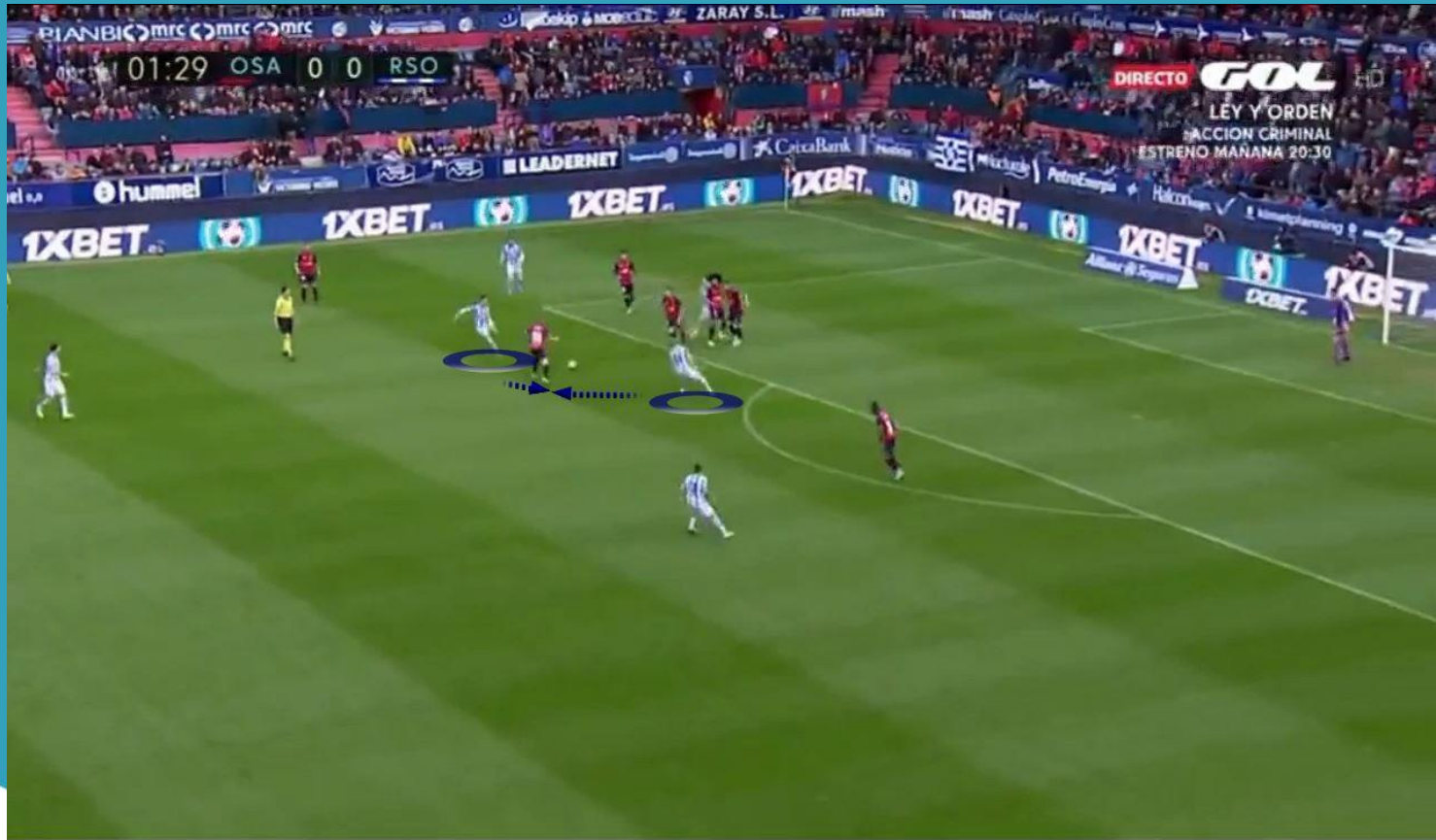

PRESIÓN TRAS PÉRDIDA + REPLIEGUE

Mientras los dos jugadores aprietan a poseedor, los más cercanos cierran las líneas de pase con sus rivales más próximos. El resto de jugadores alejados repliega rápidamente:

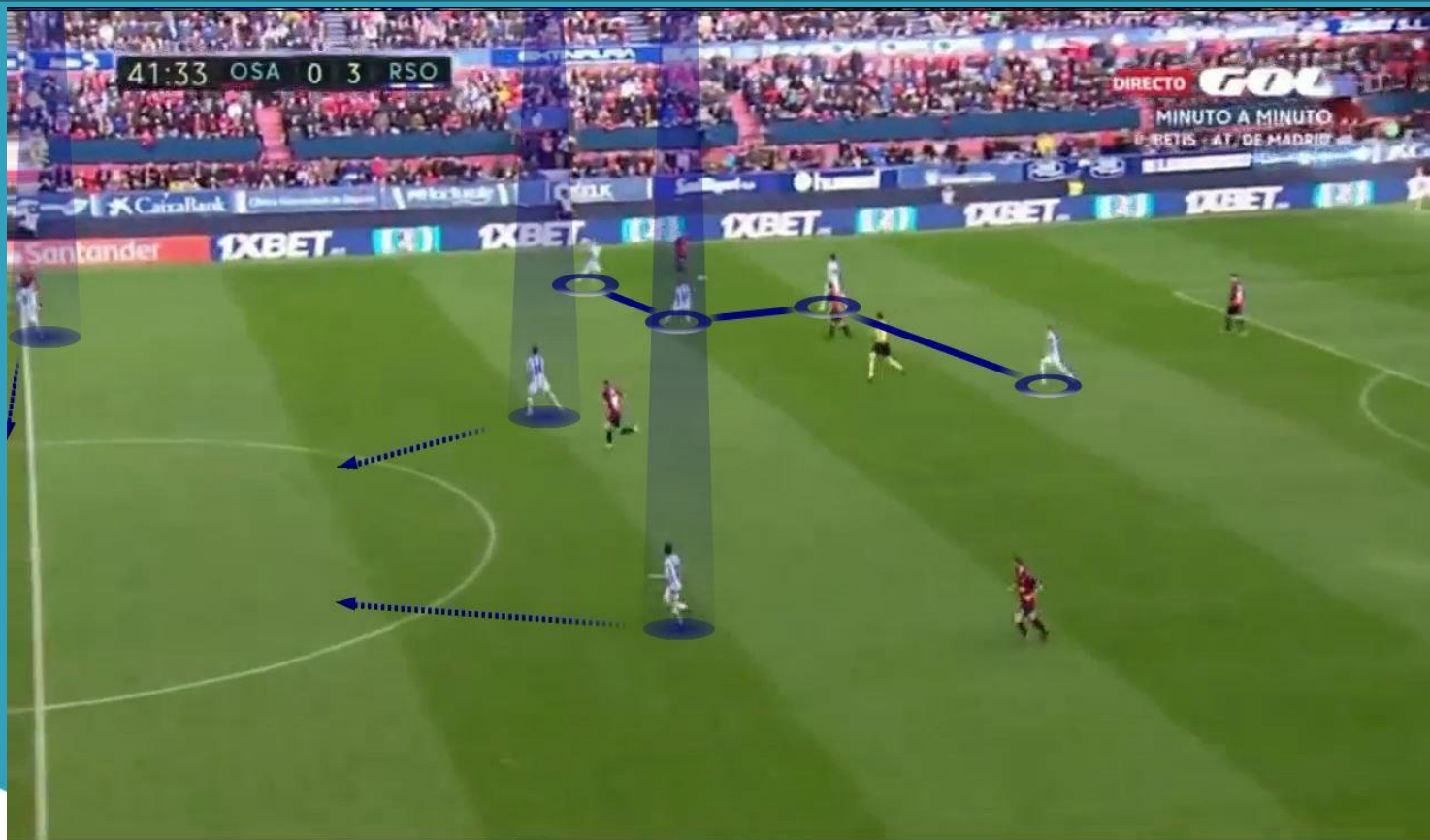

AGRESIVIDAD EN LA VIGILANCIA

Como el equipo es tan ofensivo en fase organizada de ataque, cada vez que hay pérdida, los centrales que hacían la vigilancia ofensiva, atacan de manera muy agresiva a las referencias ofensivas:





AFOPRO.COM

Cursos para entrenadores, sesiones de entrenamiento,
análisis tácticos, ebooks gratuitos...



AFOPRO.COM



[ACADEMIA_AFOPRO](https://twitter.com/ACADEMIA_AFOPRO)

[AFOPROFUTBOL](https://www.facebook.com/AFOPROFUTBOL)